via Cesare Battisti, 4/B
38011 - Sarnonico (TN)
+039 0463 831513 Ufficio
+039 333 4137871 Marisa Bott
+039 349 7763591 Elena Zambonin
agenzia@immobiliare-living.it

SCHEDA IMMOBILE

Vendita

Val di Non • Ruffré-Mendola • Ruffré

Porzione di casa • Ce09

€120.000

Riferimento: Ce09 • Camere: 3 • Bagni: 1 • m² 163
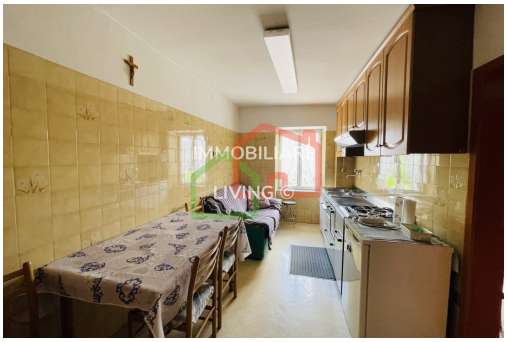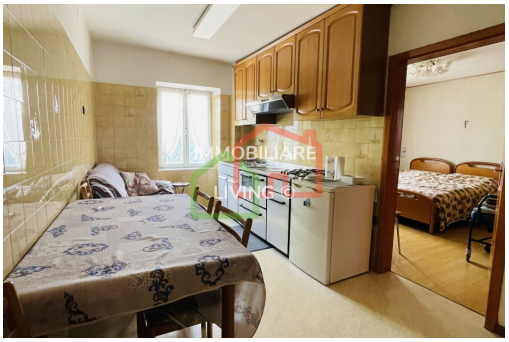
PORZIONE DI CASA RUSTICA terra-tetto, composta da abitazione con tre camere, cucina, bagno e ripostigli. Completa di locali accessori quali cantine, soffitta, orto e fienile sull'altro lato della strada. La casa si trova nelle immediate vicinanze dei laghetti di Ruffrè, in posizione panoramica e soleggiata. APE ND.